割当基準月 8月

時間を奪うのではなく、時間を与えるソフトウェアを創り続ける
System Integrator

時代に合ったパッケージソフトを創出し続ける

システムインテグレータ

企業の成長を加速させる「時間を与えるソフトウェア」を自社開発

DB開発やプロジェクト管理などを支援するパッケージソフトウェアの開発事業を展開。独自の視点で機能性と利便性を追求したユニークな製品は、IT業界を中心に厚い信頼を得ている。クラウド環境やオムニチャネルへの対応をさらに進め、更なる市場拡大と収益の安定を目指す。

数少ない8月末優待

株主優待

毎年8月末 6ヶ月以上保有の株主に

感謝の気持ちを込めて…

新潟県産新米 こしひかりを贈呈

100株以上 2,000株未満 2kg

2,000株以上 8,000株未満 5kg

8,000株以上 10kg

減化学肥料

減農薬

非BL米※

◀新潟県産新米こしひかり

※"従来品種のコシヒカリ"のこと。一般的なコシヒカリは耐病性から品種改良された「BL米」と呼ばれ、厳密には従来品種のコシヒカリとは味も異なる。

〈生産者〉
渡邉 勝蔵さん

※写真はイメージです。

株主優待が届くまで

8月末 権利確定!
※同一株主番号で同年2月末日現在の株主名簿にも記載されていることが条件

9月 新米収穫!!
4月に苗を育て、5月に田植えした稲が夏に育ち、9月に一斉に収穫。

10月 お届け!!!
香り、食感のよい新米が届くのは10月中旬～下旬を予定。
(天候により、時期は多少異なる)

「故郷新潟の本当の味を」

渡邉勝蔵さんが家族や親戚のためだけに作っていたこだわりのコシヒカリを、株主の皆さん分だけ、特別に作付けしてもらっています。
一粒一粒が大きく、つやが立っていて、とてもおいしいと評判です。
渡邉さんが一生懸命作っていますので、ぜひ味わってみてください。

代表取締役社長
梅田弘之

中期経営計画 ▶▶▶▶▶▶

将来性のある事業への集中により高利益体質の「真に強い会社」へ!

2015年から3ヶ年の中期経営計画「Core2015」では、パッケージソフトウェア事業への資源集中や事業効率化、リスク管理強化、新製品事業の収益化などの利益重視策を推進している。

売上高推移 (単位:円)

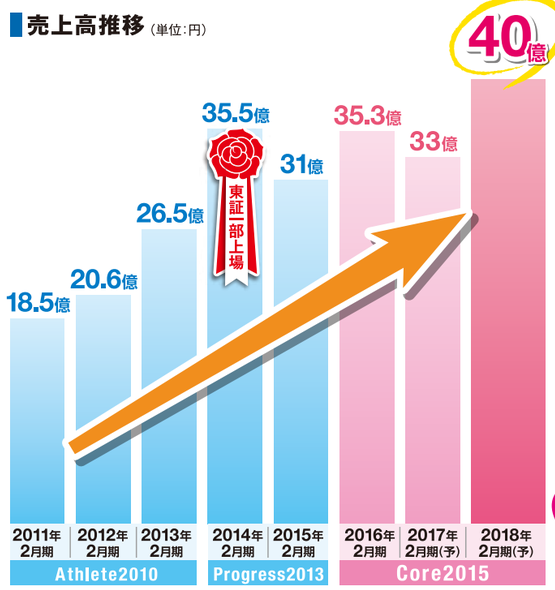

事業領域

時代のニーズにあった独創的パッケージソフトを創出し続ける

オムニチャネル製品 >>>>

国内初!
ECサイト構築パッケージ
SI Web Shopping
17年間で1,100サイトの導入実績

SOCS
統合管理分析クラウドサービス

Mobapota
WiFiポータル構築クラウドサービス

開発支援ツール >>>>>>

36万ライセンス
データベース開発支援シリーズ
SI Object Browser
16,000社の実績
ソフトウェア開発の効率化を支援

業界初!
SI Object Browser Designer
設計の生産性・品質を向上するツール
特許取得 第5702824号 平成27年2月27日取得

基幹業務パッケージ製品 >>

販売実績No.1
統合型基幹業務パッケージ
GRANDIT

プロジェクト管理ツール >>

導入実績130社以上
総合プロジェクト管理システム
SI Object Browser PM

アプリ開発
花の名前ダウト
遊びながら「学べる」新感覚スマホアプリ
花の名前ダウト
マスコットキャラクター ナノハナちゃん

TOPICS 1

夜の株主総会!?

梅田社長の○○で「おもてなし」

会社勤めの株主も参加できるよう**18時30分から開始**。総会後には、立食での懇親会が行われ役員との語らいの場となっている。梅田社長がその日の朝に、自ら作る**「チーズケーキ」**は好評で、最近では子連れでの参加もでき、株主への配慮がうれしい総会となっている。

TOPICS 2

IRサイトがリニューアル

2016年9月に「IRサイト」がリニューアルされた。
IR担当者自らが、企画・設計されたWEBサイトは、シンプルで、株主目線のわかりやすいWEBサイトになっている。

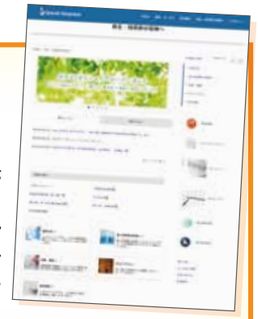

システムインテグレータ IR 検索

投資のポイント

企業のIT投資が堅調に推移する中、売上構成比の6割以上を占めるERP事業と、高収益を維持しているObject Browser事業が業績を牽引、2016年2月期は過去最高の利益を達成した。現在は需要増に伴う人材育成や外部ネットワーク構築の他、新製品投入などECオムニチャネル事業の活性化を推進。クラウドサービスの強化によるストック型ビジネスへの転換や市場規模の大きい中国での製品販売など、常に先を行く成長戦略に取り組んでいる。

投資DATA

いくらから買える? 62,200円　配当利回り 1.29%

株価	622円
配当	8円 (17.2予) 22円 (16.2)
最低取引株数	100株
市場	東京1部

〒330-6032
埼玉県さいたま市中央区新都心11番地2
ランド・アクシス・タワー32階
☎048-600-3880
URL http://www.sint.co.jp/

株価チャート

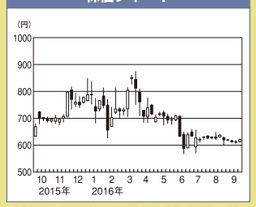

配当グラフ

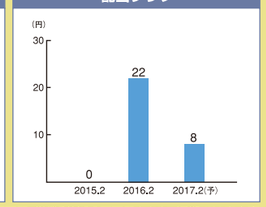

2017年2月期第2四半期は売上高15億72百万円、営業利益66百万円となり、通期では売上高33億円、営業利益2億50百万円を見込んでいる。コア製品の機能性向上などの、中期経営計画で掲げた施策を引き続き進め、2018年以降の更なる成長につなげていく。