7987

Nakabayashi

思いを守る、明日へつなぐ

ナカバヤシ株式会社

割当基準月 3月

創業当時からの思いをつなぎ伝統の技術で文化を未来に遺していく

1923年に図書館製本・古文書の修復業で創業して以来、手帳やノート、アルバムなどの紙製品をはじめ、オフィスや家庭で欠かせない便利な商品を提案。近年は製造事業にとどまらず、木質バイオマス発電や農業分野への進出で、安定的な雇用を創出。地域貢献も推進しながら技術を次世代へ継承し、豊かな社会づくりを目指す。

投資のポイント

アルバムや文具に加え、OA機器関連商品や医療関連製品など幅広い物づくりで販売を拡大している。また、創業当時からの製本・修復技術を継承するため、安定的な雇用の創出を課題とし、木質バイオマス発電（島根県）や人工光型植物工場（兵庫県）など地域産業の活性化やエネルギー問題へも貢献できる事業に挑戦し続けている。2016年におけるにんにく栽培の開始は、国内初の企業農地保有として各メディアから注目された。

投資DATA

いくらから買える？ 266,000円　配当利回り 3.38%

株価	266円
配当	9円（18.3予）
	9円（17.3）
最低取引株数	1,000株
市場	東京1部

〒540-0031
大阪市中央区北浜東1-20
☎06-6943-5555
https://www.nakabayashi.co.jp/

株価チャート

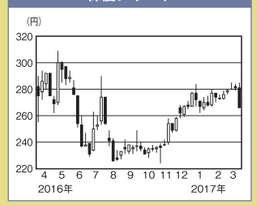

業績グラフ

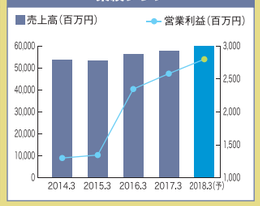

2017年3月期は、売上高578億35百万円（前期比2.9%増）、営業利益25億81百万円（同10.0%増）、経常利益28億31百万円（同11.7%増）と増収増益。2018年3月期の売上高600億円（同3.7%増）を見込んでいる。

※2017年10月1日を効力発生日として、株式2株を1株に併合予定（上記の2018年3月期の予想配当は株式併合を考慮していません）。詳細はホームページへ。

ナカバヤシが受け継ぐ、製本と修復の伝統技術

製本

失敗は許されない！ ”世界で1冊”を作る職人技

顧客から預かった複数冊の雑誌などを、1冊にまとめて糸で綴じ、厚手の表紙でくるんだ上製本に仕立て直す合冊製本。欠号の有無など、目視でのチェックが品質の要。人間が行う”手作業”があってこそ、無二の1冊が完成している。

製本の工程は、手作業と機械の工程がコラボレーションして完成に至る。出版製本とは違い、顧客から預かった本を合冊・修理製本として加工するため、決してやり直しはできず、毎回一品ものを扱っている。

修復

貴重な古い資料を 繊細な補修作業で未来に遺す

❶

資料の有機的な価値や依頼人の意向に耳を傾け、“利用性の回復”と“オリジナルへの復帰”のバランスに注力。熟練の職人が一つひとつ手作業で行い、その技術は長い年月をかけて修得し、受け継がれていく。

❷

❸

❶一度解体した古文書は、背に古い膠が残っているため手作業で除去する。❷資料の欠損部分に和紙の原料を流し込み、再び乾燥させる「すきはめ」と呼ばれる作業。❸資料の裏側から和紙を貼り付けて補強する「裏打ち」。

この2つの技術により、古文書の修復はもちろん、国会図書館を含む官公庁の保有資料など、情報や文化を残している。いわば、文化継承における“縁の下の力持ち”としての役割を兵庫ナカバヤシの職人一人ひとりが担っている。

農業特区 養父市でにんにくを生産 国内初の企業による農地購入を実施

産地ブランド化で地域に貢献

「手作業」が重要な役割を果たすナカバヤシの事業において、職人の技術習得には年月を要する。つまり、安定的に雇用し、技術の継承を続けることが不可欠。そこで2016年、企業による農地保有の規制緩和をきっかけに、にんにく作りをプロジェクト化。国内初の農地購入も実施した。

製本事業専用工場の所在地・兵庫県養父市は、寒地系にんにくの産地で知られる青森県田子町と酷似した気候。

製本とにんにく生産の繁忙期

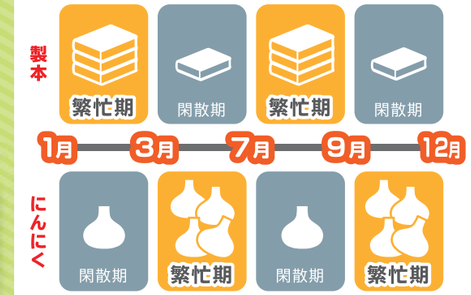

「製本事業」と「にんにく生産」それぞれの繁忙期と閑散期が異なるため、繁閑を平準化。雇用安定に直接繋がっている。

【毎年3月末基準月】選べる株主優待

1,000株以上保有

❶〜❹のうちいずれか1つ

❶ 特製株主手帳（ネーム入）
手帳本文の断面に金付

❷ 3WAY ミニ三脚
スマホ用、タブレット用、デジカメ用と、3通りに使える

❸ フエルフォトブック お仕立券
ネットで簡単！
画像データで創る写真集
A4サイズ
ハードカバー表紙　本文12頁

❹ くらしの便利グッズ
ヒキギリスリム
ミニサイズのホワイトボード

3,000株以上保有

❶〜❹のうちいずれか1つ ＋
3,000円相当の自社グループ商品
（実用ノート詰め合わせセット）

5,000株以上保有

❶〜❹のうちいずれか1つ ＋
5,000円相当の自社グループ商品
（実用ノート詰め合わせセット）

10,000株以上保有 新設！

❶〜❹のうちいずれか1つ ＋
10,000円相当の自社グループ商品
（実用ノート詰め合わせセット+パスケース）

※画像はイメージです。製品のデザインなどは変更になる場合があります。